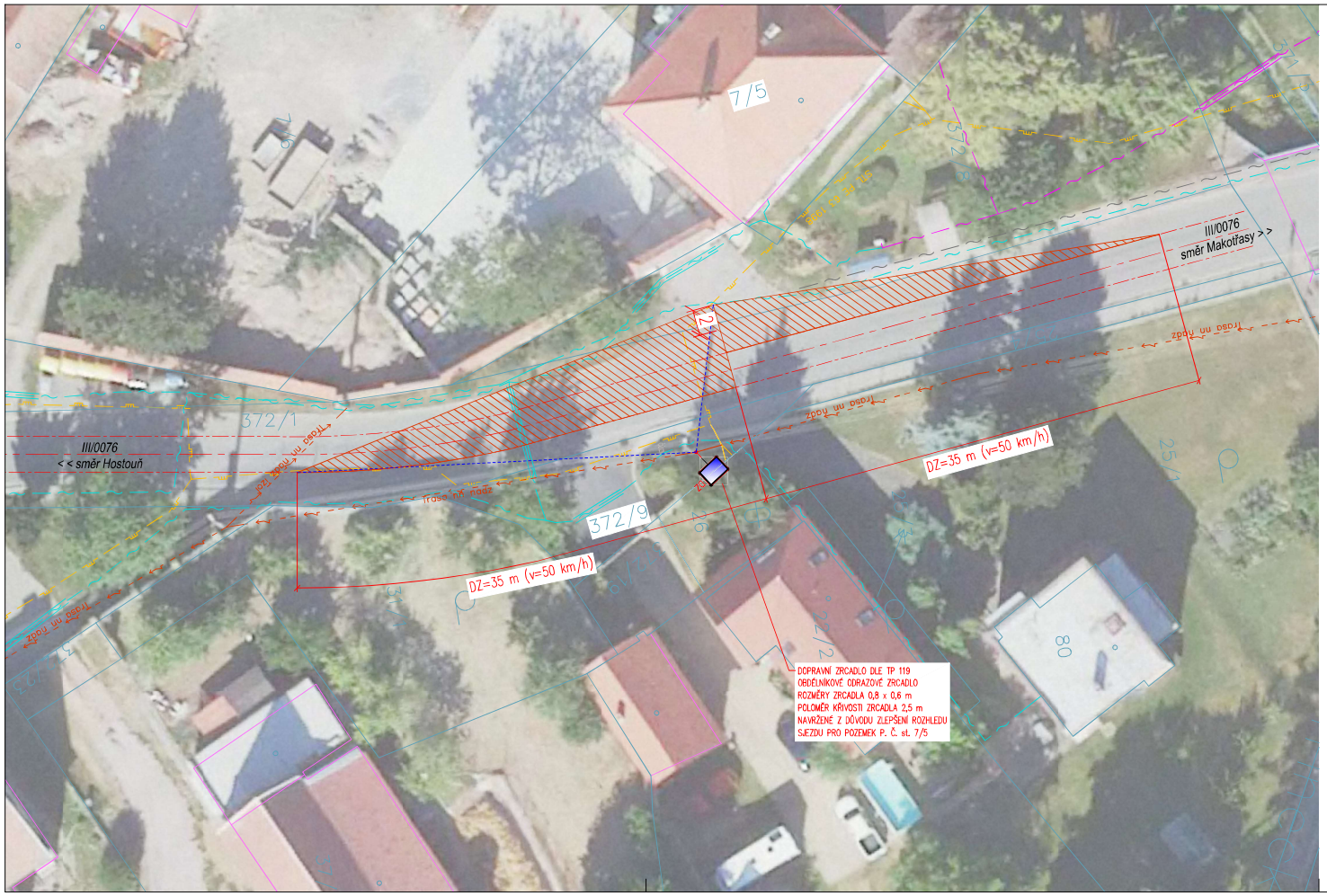

LEGENDA

- OSA KOMUNIKACE
- OSA JÍZDNÍHO PRUHU
- ROZHLEDOVÉ POMĚRY SJEZDU

INŽENÝRSKÉ SÍTĚ – STÁVAJÍCÍ

- PLYNOVODNÍ ŘAD STL (PPD)
- SDĚLOVACÍ KABEL – PODZEMNÍ (CETIN)
- SDĚLOVACÍ KABEL – PODZEMNÍ (CETIN) (optický, HDPE trubka, souběh optického a metalického)
- SDĚLOVACÍ KABEL – PODZEMNÍ NEPROVOZOVANÝ (CETIN)

ROZHLEDOVÉ POMĚRY SJEZDU:

VÝJEZD Z POZEMKU P. Č. st. 7/5 – INTRAVILÁN OBCE BĚLOKY

- ROZHLED PRO ZASTAVENÍ Dz = 35 m
- POVOLENÁ RYCHLOST v = 50 km/h

- V SOULADU S ČSN 73 6110/Z1 PROJEKTOVÁNÍ MÍSTNÍCH KOMUNIKACÍ, ČL. 12 – KŘIŽOVATKY, KŘÍŽENÍ A SJEZDY

NA PLOŠE VYMEZENÉHO ROZHLEDOVÉHO TROJÚHELNÍKU NESMÍ BÝT ŽÁDNÉ PŘEKÁŽKY VYŠŠÍ NEŽ 0,75 m NAD ÚROVNÍ JÍZDNÍHO PRUHU/PÁSU I SJEZDU. PŘÍPUSTNÉ JSOU OJEDINĚLÉ PŘEKÁŽKY O ŠÍŘCE MAX. 0,15 m.

V PLOŠE ROZHLEDOVÉHO TROJÚHELNÍKU SE NENACHÁZEJÍ PŘEKÁŽKY V ROZHLEDU A ROZHLEDOVÉ POMĚRY JSOU TEDY VYHOVUJÍCÍ.

Z DŮVODU MALÉ REZERVY V DÉLCE ROZHLEDU (NAD POŽADOVANOU HODNOTU DLE ČSN 73 6110) JE PRO ZLEPŠENÍ ROZHLEDOVÝ POMĚRŮ NAVRŽENO DOPLNĚNÍ DOPRAVNÍHO ZRCADLA O PARAMETRECH DLE TP 119:

- OBDÉLNÍKOVÉ ODRAZOVÉ ZRCADLO
- ROZMĚRY ZRCADLA 0,8 x 0,6 m
- POLOMĚR KŘIVOSTI ZRCADLA 2,5 m

VÝŠKOVÝ SYSTÉM B.P.V.

SOUŘADNICOVÝ SYSTÉM JTSK

NOZA, s.r.o.
Huťská 229, 272 01 Kladno, tel.: 777 120 939
e-mail: info@nozasro.cz, www.nozasro.cz
IČ: 247 67 417; DIČ: CZ247 67 417

HLAVNÍ INŽENÝR PROJEKTU:	Ing. Tomáš Husák		
ZODPOVĚDNÝ PROJEKTANT:	Ing. Tomáš Husák		
VYPRACOVAL:	Ing. Tomáš Husák		
INVESTOR:	Obec Běloky Běloky 19, 273 53 Hostouň u Prahy	ČÍSLO ZAKÁZKY:	2024005
		STUPEŇ:	DZ
KATASTRÁLNÍ ÚZEMÍ:	Běloky (601993)	DATUM:	03/2024
KRAJ:	Středočeský	FORMÁTŮ A4:	3 (630x297)
AKCE: **BĚLOKY, STANOVENÍ DOPRAVNÍCH ZRCADEL**		MĚŘÍTKO: 1:250	PARÉ:
PŘÍLOHA: **SITUACE UMÍSTĚNÍ DOPRAVNÍHO ZRCADLA U P. Č. st. 7/5**		ČÍSLO PŘÍLOHY: 2	